

360



 N. 16
 ANNO II

BIBLIOTHEGA NACIONAL
 DO
 RIO DE JANEIRO
 CONT. LEGAL
 24 SROUAO



NATAL: O nascimento do redemptor do mundo

Santa Rita do Sapucahy

Uma visita á terra-querida do saudoso estadista Dr. Delphim Moreira

O que têm feito pela florescente cidade os seus filhos dilectos.

— Sapucahy em tupy, quer dizer —
— « rio das sapucaias » —

Foi uma surpresa para nós o progresso de Santa Rita do Sapucahy, a linda cidade do sul de Minas, situada num planalto e rodeada de altaneiras montanhas, de vegetação abundante e onde se admiram ricas culturas e plantações a perder de vista. "Banhada por aguas topazianas em colorido, escreveu alguém, onde os chorões se debruçam para conversar com as ondulações que ás vezes se encrespam e banham as margens, alastrando-se mesmo pela povoação, a formosa cidade offerece aspectos originaes na simplicidade de seus costumes e feitio."

E' um magnifico recanto para passeio, um optimo rincão para vilegiatura. Tudo ali é esplendido e bello, as gentes e as coisas, os habitos campestres e a natureza radiante.

Mas vejamos, detalhadamente, o que é Santa Rita de Sapucahy.

DADOS HISTÓRICOS

A freguezia de Santa Rita de Sapucahy foi creada em 1839, passando a villa e séde do município em 1888 e a cidade em 1892. Actualmente, o município abrange os districtos de paz de *Santa Rita de Sapucahy*, séde da cidade e do município; *S. Sebastião de Bella Vista*, a 16 kilometros, e *Carlássú*, a 36 kilometros da séde. No município existem varias povoações; assim, no districto da cidade, as de *Bom Retiro* (a 12 kilometros de Santa Rita), de *Candido Ribeiro* (a 9 kms.), de *Capituba* (a 12 kms.), de *Fayundes* (21 kms.), de *Furnas* (a 18 kms.), de *Porto Sapucahy* (a 12 kms.), de *Pouso do Campo* (a 9 kms.), e do *Viatém* (a 12 kms. da cidade); no districto de *Santa Catharina*, os povoados de *Atrado* e do *Embirisal*, dis-

tante cada um duas leguas ou 12 kms. de *Santa Catharina*; e o de *Lagoado*, no districto de *Bella Vista*, e a 9 kms. da séde desse districto.

A freguezia de *Santa Rita de Sapucahy* chamava-se outrora *Santa Rita da Boa Vista*.

O nome *Sapucahy* quer dizer, em tupy, *rio das sapucaias*, vegetal outrora muito abundante nas margens desse rio.

LIMITES, SUPERFICIE E

POPULAÇÃO

A geographia do Prof. Lutz de Araujo dava a Santa Rita de Sapucahy uma area de 648 kms.² e uma população de 26.750 habitantes. Dados mais positivos dizem, porém, que a população do município é de 25 mil habitantes, dos quaes 5 mil approximadamente residem na cidade.

O município limita-se com os de Pouso Alegre, Silvianopolis, S. Gonçalo do Sapucahy, Santa Catharina, Pedra Branca, Itajubá e Paraisopolis.

CHOROGRAPHIA

A Serra de São João atravessa o município em diversos contrafortes e ramificações que tomam varios nomes, ou sejam os de Serra da Manoela, entre o districto da cidade e o de Santa Catharina; Serra do Bom Retiro, Matta Cachorro e Bella Vista, entre o districto da cidade e o de Bella Vista.

O Rio Sapucahy, caprichosamente lançado através do município, divide-o com os de Silvianopolis e Pouso Alegre e



*O saudoso estadista Dr. Delphim Moreira, ex-presidente da Republica,
e que foi uma das figuras centraes do scenario
politico mineiro.*

A actividade de um fazendeiro criador

O que produzem e são a Fazenda do Anil e a Fazenda da Luz

É o typo classico do fazendeiro criador, homem de luctas e de iniciativas corajosas, de capacidade de trabalho e acrysolado amor á gleba, o sr. José Cleto Duarte, residente em Santo Rita do Sapucahy e proprietario das fazendas denominadas «Fazenda do Anil» e «Fazenda da Luz», nos districtos de Cariassú e S. Sebastião da Bella Vista.

A «Fazenda do Anil», com 600 alqueires mais ou menos de terrenos, para culturas e pastos, tem perto de 400 alqueires occupados com pastagens de capim gordura, roxo e capim fino e nativo. Tem uma excellente criação bovina, destacando-se specimens das racas Zebú, Indiana puro-sangue, Nellore e Guzeral, raça mansa e leiteira. Possui 800 rezes de criar, sendo 250 vaccas de curral, produzindo diariamente 600 litros de leite, que é fornecido á fabrica de propriedade dos Srs. & Mendes, a 300 rs. o litro. Na «Fazenda do Anil» criam-se lindos animaes cavallares, muars, ovinos e caprinos, havendo dessas racas excellentes reproductores. Ha tambem uma excelente criação de porcos.

Plantam-se cereaes todos os annos, sendo 45 alqueires de milho, 25 a 30 de

• arroz, e 20 de feijão, batatas, amendoim e mandioca.

• A «Fazenda da Luz» tem uma area de 550 alqueires de terrenos proprios para cereaes e pasto, sendo 200 alqueires de Invernada formada de capim gordura roxo e 180 alqueires de varzea na margem do rio Sapucahy.



Coronel José Cleto Duarte, estimado fazendeiro em Santo Rita do Sapucahy

• manteiga de Erasmio Cabral

• dagem servida em zendas do sr.



Contem a fazenda 400 rezes de criar, 150 eguas, Jumentos, porcos, carneiros, cabritos e outras criações.

As fazendas distam 4 kilometros de Bella Vista, e 9 kilometros de Carcassú. Têm excellentes vias de communições, notadamente as do rio Sapucahy, as da rêde sul-mineira e as de boas estradas de ro por automoveis. Nas fazendas do sr. José Cleto Duarte o trabalho é o «leit motif» da vida.

É por isso que sopra ali a viração da prosperidade, reina o riso da alegria e da paz domestica, o ambiente do trabalho fecundo e regenerador.

Fazenda do Anil

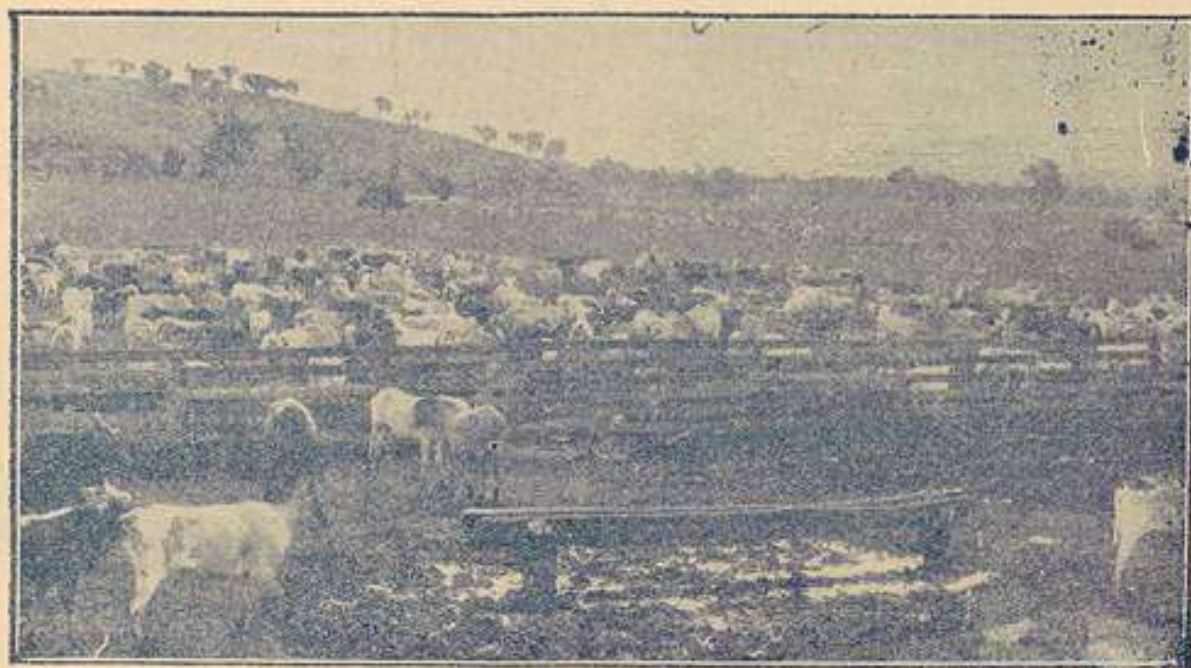

Fazenda de criação, onde se veem bellos specimens de bovinos, cavallares, muares, etc., de propriedade do prestimoso mineiro Cel. José Cleto Duarte.

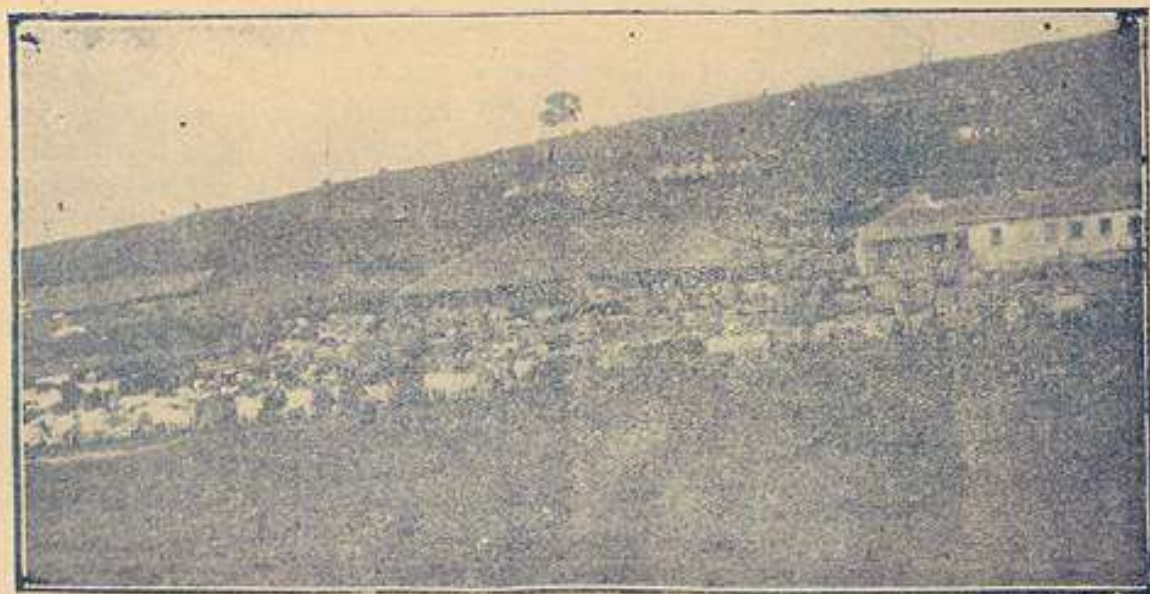

Outra vista da fazenda, vendo-se a casa de morada, curraes, e vastas pastagens que se estendem a perder de vista.

As fazendas do coronel Francisco Moreira

As grandes iniciativas do benemerito politico

Já em outra pagina dissemos da nossa admiração pelo trabalho constructor e fecundo que tem illuminado a trajectoria da vida de luctas e iniciativas felizes que tem sido a do coronel Francisco Moreira, presidente da Camara Municipal de Santa Rita do Sapucahy.



Palacete de residencia do coronel Francisco Moreira

Banqueiro, politico, financista, administrador é o coronel Francisco Moreira, antes de mais nada, era fazendeiro esse homem para quem a terra é e continuará a ser a grande fecundadora, a grande alliada, cheia de riqueza, de seiva productora e de bondade.

As vistas do coronel Francisco Moreira, abrangendo todo o Brasil, no seu sonho de grandeza, foram victoriosamente até alem dos latifundios de São Paulo e Matto Grosso. Não é elle somente fazendeiro em Minas: é tambem proprietario de importantes terras naquelles dois estados, sendo por isso, hoje em dia, considerado como era dos nossos mais avançados proprietarios ruraes.

As duas fazendas que S. S. possui no municipio de Santa Rita do Sapucahy, são dois mimos de riqueza e conservação, quer a Fazenda Torres, quer a fazenda Moreira, das quaes damos aqui, photographicamente uma pallida idéa.

Ambas são cuidadosamente administradas, tendo todos os requisitos para serem consideradas optimamente salubres, devido a excellencia da localisação.

O visita que fizemos as duas fazendas foi o bastante para que viessemos com a alma purificada por aquelle ambiente bucolico onde tudo trescala ao calor inebriante de campinas lavradas pela mão e intelligencia de um verdadeiro patriota.

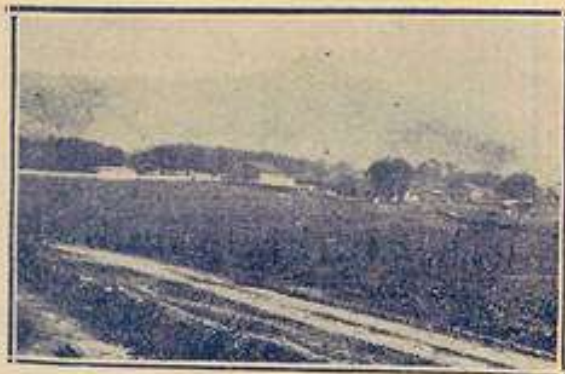

Fazenda Moreira, junto á cidade de Santa Rita, propriedade do coronel Francisco Moreira

Para nós a grande obra do coronel Francisco Moreira está concretizadas nas duas fazendas *Torres e Moreira*, joias encrustadas no magestoso escritorio jorrado pelas terras minerias da zona do Sapucahy



Tres aspectos da importante Fazenda Torres, do coronel Francisco Moreira.

A operosidade do coronel Francisco Andrade Ribeiro

O seu armazem de beneficiamento do café

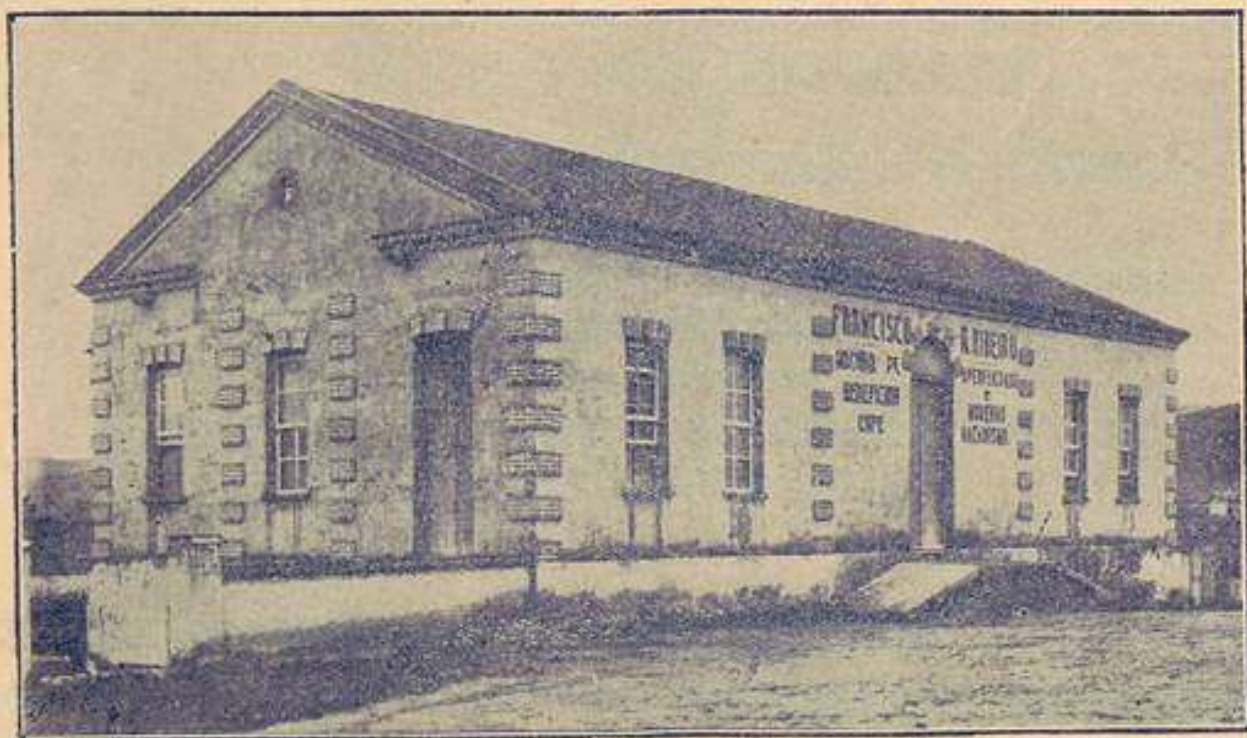

Vista geral do armazem de beneficiamento do café do coronel Andrade Ribeiro

Causa verdadeiro assombro o desenvolvimento que, nestes ultimos dias se vêm notando no interior do Estado de Minas ; o que é uma afirmação de que os nossos agricultores vão abandonando os habitos rabineiros e procuram acompanhar a evolução dos methodos culturaes, empregados em os outros paizes, incontestavelmente os mais efficazes e proveitosos.

Está nesse caso o coronel Francisco de Andrade Ribeiro, estimado fazendeiro em Santa Rita do Sapucahy e conhecidissimo em todo o sul do Estado de Minas, pela sua operosidade, tino administrativo e excepçionaes qualidades como chefe de familia.

Proprietario de grande fazenda naquella zona, não tem poupado esforços para desenvolver-as, quer no tocante ao aparelhamento para o amanho da terra, quer na applicação dos

systemas reconhecidamente adoptados e de accordo com o que ensina a sciencia agronomica.

Assim installou o esplendido armazem para beneficiamento do café, que nos mostra a gravura acima.

Está localizado em ponto accessivel, dotado dos apparatus mais modernos, accionados por força electrica e confiado á direcção de pessoal habilitado.

E' mais um melhoramento que possui Santa Rita do Sapucahy, graças ao espirito esclarecido do coronel Andrade Ribeiro e a sua inegalavel actividade.

Que o exemplo fructifique são os nossos votos, porque só assim mais se accentuarão o progresso e a prosperidade da futura cidade mineira.

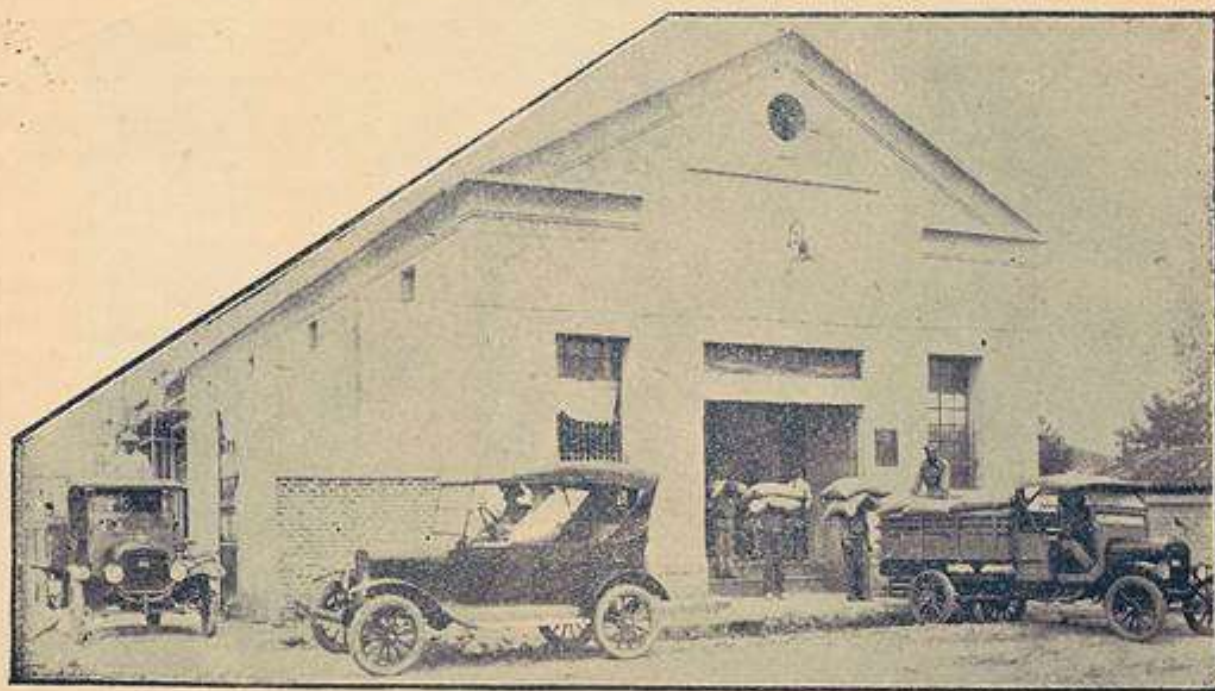

Vista do grande armazem de café do coronel Erasmo Cabral, em hora de embarque da preciosa rubiacea, para a estação da Estrada de Ferro Rêde Sul Mineira.



Interior do mesmo armazem, com seu formidavel stock



Grupo onde se vê à direita o coronel Erasmo Cabral, tendo ao lado os srs. Lindolpho Machado, o auxiliar J. Vianna e empregados do armazem de café, em Santa Rita do Sapucahy

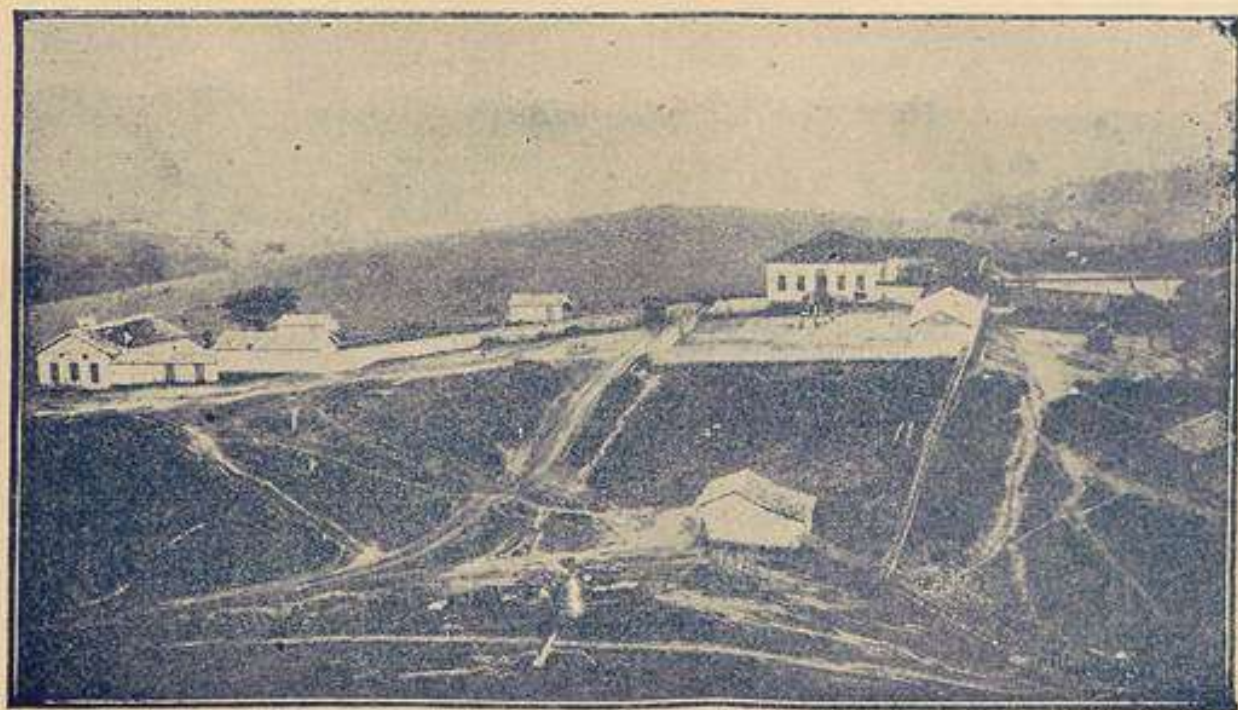

Bello panorama da magnífica fazenda do Paraíso, onde reside a Exma. familia do coronel Erasmo Cabral,

As fazendas do coronel Erasmo Cabral

O que produz a fazenda do Paredão

As fazendas "Alliança", "Turvo" e "Sabarã", de Cabral & Mendes

O illustre coronel Erasmo Cabral, vice-presidente em exercicio da Camara Municipal de Santa Rita do Sapucahy, não é somente o politico de envergadura que todos conhecem e admiram. E' tambem commerciante, industrial, lavrador e proprietario.

Dedicando-se ao alto commercio do café, é presentemente o maior exportador da zona de Santa Rita. Tem a serviço desse ramo de negocios, a auxilia-o,

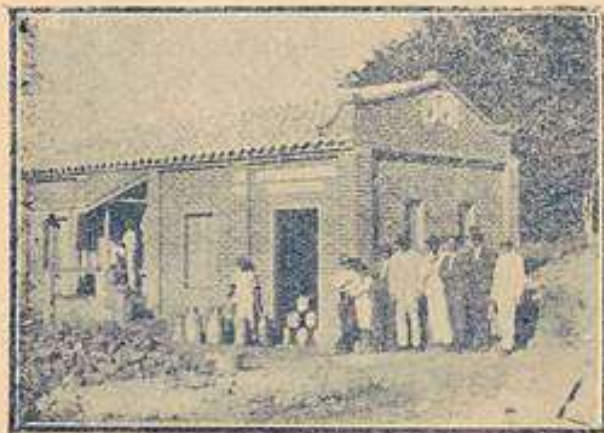

Fabrica de manteiga da Fazenda Alliança

varias pessoas chefiadas pelo sr. Lyndolpho Machado. Possui um dos maiores e mais bem montados armazens da região cafeeira, com capacidade para 20 mil sacos approximadamente, com machinismos para beneficiamento e classificação de café. Como fazendeiro possui o coronel Erasmo Cabral a *Fazenda do Paredão*, no municipio de Santa Rita, com criação de animaes e lavoura de café, cuja produção annual, calculada nos ultimos cinco annos, é de 12 mil arrobas, tendo em franca produção 250.000 pés de café. Esta fazenda, administrada pelo capitão José Accacio Cabral, além das bemfei-



Bello typo de reproductor da fazenda do coronel Erasmo

torias exigidas pela lavoura moderna, possui engenhos para beneficio do café e arroz e installação electrica propria.

Como proprietario e industrial o co-



Fazenda Alliança, de criação, onde existem os grandes rebanhos do coronel Erasmo Cabral

ronel Erasmo é chefe da firma Cabral & Mendes, proprietaria das fazendas Alliança, Turvo e Sabarã, girando com um capital superior a 1.200.000\$000, sob a gerencia do Sr. Adalberto Mendes, o segundo socio da firma.

A fazenda «Alliança», sede administrativa e residencia do Sr. A. Mendes, além da criação do conhecido gado *Schwitz*, tem installações modernas, para o fabrico da manteiga Jurandy, na quantidade media de 120 kilos diarios. Tem tambem criação de porcos Poland China.

Na fazenda «Turvo» existe, além de grandes invernadas, lavoura mixta, produzindo com especialidade, feijão, milho e arroz.

A fazenda de «Sabarã» é destinada á criação de gados e animaes de raça.

A firma Cabral & Mendes possui actualmente nas suas invernadas para mais de 2.500 rezes.

Escripturação Mercantil

A boa gestão commercial depende de boa escripturação, hoje também exigida pelas novas leis fiscaes. Negociante que não faz escripta, não sabe a quantas anda, e pode ser multado. Quem não sabe fazer, compre o «Methodo Pratico de Escripturação Mercantil», systema mixto (differente dos outros), ADAPTADO e RESUMIDO pelo prof. Tavares da Silveira, director da Escola de Commercio de S. Rita do Sapucahy, escripto especialmente para ensinar ao commercio deante dessas leis; aprovado pelo Theouro, premiado na Exposição Internacional do Centenario, com Diploma de Honra e Medalha de Prata; elogiado pelas autoridades. São modelos de livros, simulando a escripta dum negociante um anno inteiro, com explicações para entender tudo. Aprende sem professor. Methodo economico e facilissimo. Unico que serve a quem quer escripta LEGAL e SIMPLIFICADA. Exige só tres livros: *Borador, Diario e Contas Correntes*. Por elle qualquer fará sua escripta, dispensando guarda livros. Basta seguir os modelos. Basta seguir os modelos. Pedidos só á Empresa Editora «O Industrial», Sta. Rita do Sapucahy, Sul de Minas. Preço: 20\$000. Pelo correio, mais 2\$000. (Remette-se para todo o Brasil. Não tem revendedores em parte alguma. Peçam directamente).

Algumas opiniões comprovativas

O sr. dr. Godofredo Bunge, juiz de direito de Teos Pontas, Estado de Minas; autoridade no assumpto, professor de Escripturação mercantil, diz: «satisfaz perfeitamente as exigencias regulamentares, tendo ainda a vantagem de ser em extremo simples. Para os guarda-livros profissionais esse methodo apresenta apenas um grave inconveniente: é que os commerciantes aprenderão promptamente a fazer a escripta por si proprios e... com pouco estarão aptos a dispensar seus bons officios, continuando-a elles mesmos.

Do sr. Joaquim Pataguary, ex-guarda-livros do Banco de Crédito Real do Estado de Minas Geraes, residente em Ouro Fino, Minas: «O seu trabalho de escripturação é excelente sob todos os pontos de vista e resolve, em absoluto, o problema em que se debate o nosso commercio. Nada se pode desejar de mais claro quanto á exposição que está ao alcance de qualquer leitor, nem é possível conceber-se maior simplicidade e economia de tempo e de livros.»

Diploma de Guarda Livros

A dita Escola de Commercio confere diploma de guarda-livros aos que aprenderem por este «Methodo». Grande vantagem. Exames por correspondencia. Muitos já se formaram no Brasil inteiro, em pouco tempo, sem sair de suas casas. Querendo informações sobre diploma, escreva á Escola, ou mesmo á esta Empresa, remetendo... 1\$000 em sellos para a resposta.

Ainda as Contas Assignadas

Apareceu o livro «Imposto sobre as vendas mercantis». Regulamento definitivo, decreto de 22 de Dezembro de 1923, exposto e commentado por João Luiz Alves. Basta o nome do autor. Traz um capitulo: *Concordancia das duas escriptas*, collaboração do referido prof. Tavares da Silveira. Este capitulo — synthese admiravel — simplifica, resume e esgota o assumpto, ensinando a fazer a escripta especial de acordo com a commercial, evitando multas. A melhor obra recente sobre o debatido imposto. Todo o commercio deve possuil-a. Os Collectores Federaes devem compral-a. Pedidos só á Empresa Editora «O Industrial», Sta. Rita do Sapucahy, Sul de Minas. Preço: 7\$000. Pelo correio, sob registo, mais 1\$000. MANDAR O DINHEIRO REGISTRADO OU VALLE POSTAL, CHEGA SEGURO E RAPIDO.

Falla a maior autoridade

A palavra official. O sr. dr. J. Lindolpho Camara, que é o autor do projecto das Contas Assignadas, e a maior autoridade no assumpto, referindo-se a esta obra, escreve, do Gabinete do Ministro da Fazenda: «Examinei o seu trabalho e o considero muito pratico e muito util. Aprecelei o capitulo — «A concordancia das escriptas». E' claro bastante e acredito que, seguindo o seu ensinamento, «ninguem mais encontrará difficuldades em escripturar os seus livros mercantis».

Escola de Commercio

“TAVARES DA SILVEIRA”

Instituto Brasileiro de Ensino Commercial

(Oral e por correspondencia)

Unico estabelecimento nacional e autonomo neste genero, organizado com representantes, professores não residentes e filiaes, em diversos Estados da Federação

O seu methodo de ensino tem
por divisa:

Simplificação--Clareza--Rapidez
Utilidade--Pratica

Internato filial para menores annexo ao INSTITUTO DE SCIENCIAS E LETRAS, de Paraisopolis, proxima cidade sul mineira, escolhida para esse fim, pela excellencia de seu clima extraordinario, identico ao de Campos do Jordão, sem os inconvenientes da excessiva altitude

A filial de Paraisopolis é dirigida pelo Engenheiro Militar Prof. C. CARBONE, ex-director do Gymnasio de Jaboticabal (S. Paulo), ex-professor do Collegio Paula Freitas, do Rio, e de outros importantes estabelecimentos de ensino do Paiz

MATRIZ:

SANTA RITA DO SAPUCAHY
SUL DO ESTADO DE MINAS GERAES

ESCOLA DE COMMERCIO "TAVARES DA SILVEIRA"

De Santa Rita do Sapucahy

Uma visita ao notavel estabelecimento de ensino commercial



Professor Tavares da Silveira, fundador e director da Escola, e autor do celebre Methodo Practico de Escripuração Mercantil, pelo systema mixto

Foi uma visita que nos deixou agradavelmente impressionados a que demoradamente fizemos á *Escola de Commercio Tavares da Silveira*, de Santa Rita do Sapucahy, e onde se preparam, como em nenhuma outra parte do Brasil, guarda-livros aptos a exercerem com proficiencia a nobre missão que lhes é destinada pelo diploma adquirido.

A Escola foi fundada em 1918 e mantem duas secções de ensino: oral e por correspondencia. Actualmente a sua frequencia é de cerca de 300 alumnos, só na secção de ensino por correspondencia, tendo alumnos em todo o territorio brasileiro, desde o Acre ao Rio Grande do Sul.

A *Escola de Commercio Tavares da Silveira* confere pelas suas diferentes secções de ensino os seguintes diplomas:

a) — Diploma de Guarda-Livros tecnico (pratico) pelo *Methodo Practico de Escripuração Mercantil, systema mixto*;

b) — Diploma de Guarda-Livros Technico (pratico) sem restricção;

c) — Diploma de Guarda-Livros (theorico-pratico);

d) — Diploma de Contador.

A conquista dos dois primeiros diplomas independente de frequencia ás aulas da Escola. O candidato pode estudar fóra e prestar exames por correspondencia, de conformidade com os programmas e o regulamento de cada secção.

No momento actual, em que o Congresso Nacio-

nal se decido a estudar a legalisação da profissáo de guarda-livros—projecto n. 36, de 1920, apresentado no Senado, regulando o exercicio dessa profissáo — assume incalculavel valor a "*Escola de Commercio Tavares da Silveira*". Com effeito vae succeder com os guarda-livros o que ha muito se deu com os pharmaceuticos. Antigamente não havia escolas de pharmacia e todo mundo podia ser *boticario*. Hoje só pode ser pharmaceutico aquelle que tiver um diploma adquirido em escola official. Os que contarem com a proxima officialisação das escolas de commercio, devem desde já adquirir os seus diplomas, que serão validos em qualquer tempo.

A *Escola de Commercio Tavares da Silveira* está melhor que qualquer outra em condições de fornecer esse diploma.

O guarda-livros diplomado tem direito ao uso do anel distinctivo da formatura, o qual consta de uma tormalina verde em aro de ouro, caduceus, tendo aos lados os emblemas do commercio e da industria.



O confortavel edificio da Escola de Commercio "Tavares da Silveira"



Verso e reverso da medalha de prata obtida pelo professor Tavares da Silveira na Exposição Internacional do Centenario, como premio ao seu "*Methodo Practico de Escripuração Mercantil*"

Uma empresa que honra Santa Rita do Sapucahy

A Companhia Força e Luz Minas Sul

Fornecimento de energia electrica e luz

A Companhia Força e Luz Minas Sul foi fundada em 1909 pelo engenheiro Ettore Bertacini, seu director tecnico.

E' um dos maiores empreendimentos que tem vindo concorrer para o progresso do municipio de Santa Rita do Sapucahy. Para avaliar-se da sua importancia, basta dizer-se que fornece energia e luz a Sta. Catharina, a estação de Rennó, a cidade e a diversas propriedades; não só luz, publica como tambem para o consumo particular.

A uzina geradora está assentada na cachoeira de São Miguel (rio Turvo), fornecendo força motriz pelo menos de 350 H. P. A Uzina Dr. Delfim Moreira contem 2 turbinas, uma de 150 H. P. e outra de 450 H. P.

E' esta a directoria da Companhia Força e Luz Minas Sul:

Presidente—Cel. Joaquim Ignacio Ribeiro.
Vice-Presidente—Commendador José Luiz Souza Muniz.

Thezoureiro—Italo Carlini.

Secretario—José Longuinho Sobrinho.

Muito se tem escripto sobre o valor e o desenvolvimento que tem tido no seu periodo de actividade relativamente curta a Companhia Força e Luz Minas Sul. Não é nossa intenção incidir aqui na mesma serie de considerações, muito embora nunca nos pareça demais tudo o que se disser desse formidável empreendimento que honra o Estado Mineiro, constitue uma das bases da vida publica sanitaria e representa na economia do municipio uma fonte extraordinaria e sempre crescente de riquezas.

Nosso fim, presentemente é, focalizando ainda uma vez a grande empresa, prestar na pessoa de seus illustres directores uma homenagem merecida pelos meritos e assignalados serviços que tem prestado á zona dominada pelos fios poderosos da empresa, cujas linhas de transmissão, atravessam as serras da Mantiqueira e da Manoela, numa altitude de 1250 metros.

Esses directores, dando uma orientação segura aos empreendimentos da companhia, procuram sempre dar nessas realizações o maximo de esforço que vá ao encontro das aspirações do municipio, tornando grandiosamente proficua a sua administração.

Os numeros dos relatorios da Companhia Força e Luz Minas Sul são mais eloquentes do que as palavras para attestarem do desenvolvimento que vaee tendo a Companhia. Dia a dia augmenta o numero de contribuintes, o que demonstra de sobra a valia que dá o publico a uma tal instituição. Paulatinamente se vão estendendo as esferas dos serviços.

Dando trabalho a centenas de empregados e operarios a Companhia Força e Luz Minas Sul é uma das mais poderosas organizações do Estado de Minas Geraes.

Santa Rita do Sapucahy sente-se orgulhosa e justamente se ufana de contar no seu activo uma organização como é a dessa companhia



A uzina da Companhia Força e Luz Minas Sul

que é hoje, sem duvida um dos valores mais representativos do progresso a que attingio aquelle municipio.

Machina S. PAULO

HERMINIO AUGUSTO DE OLIVEIRA

Rua Silvestre Ferraz, 12

Telephona Norte 23

SANTA RITA DO SAPUCAHY

Agente da MACHINA SÃO PAULO
para beneficiar café

Conjunto completo Descascadores,
classificadores e catadores de pedras

GARANTIAS ABSOLUTAS

Depositar da

A E G Cia. Sul Americana de Electricidade

LAMPADAS DAS MELHORES
— MARCAS —

A PREÇOS SEM COMPETIDOR



Sr. Herminio de Oliveira

Operoso chefe da Agencia da Machina São Paulo
para beneficiar café

Accepta encomendas para
MOTORES, TRANSFORMADORES E
TODO O MATERIAL PERTEN-
CENTE AO RAMO

Capas para automoveis **Ford**
Correntes e Esticadores

Stockista dos afamados pneumaticos
e camara de ar **Dunlop**

Grande stock de Correas de Borracha
Colafrio, Manchões, Valvulas, etc.

Use DUNLOP e
FICARÁ SATISFEITO

Rua Silvestre Ferraz, 12

SANTA RITA DO SAPUCAHY
SUL DE MINAS



Interior da Agencia

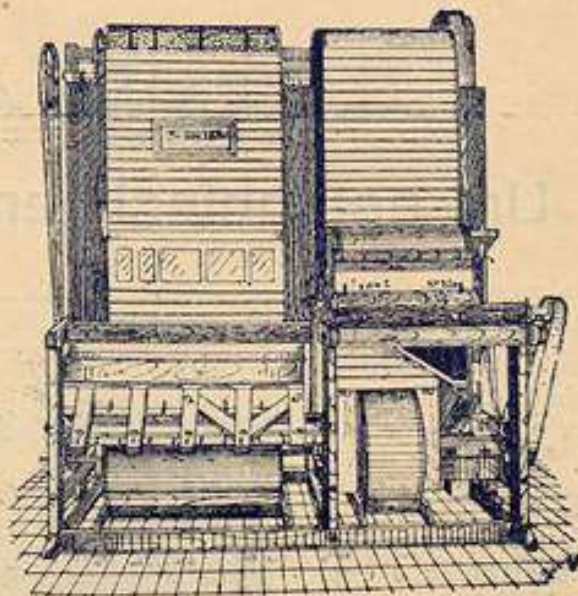

Machina SÃO PAULO
para beneficiar café

Casa A. de Cassia



Um aspecto do interior da conceituada casa commercial do Sr. A. de Cassia



HOTEL AVENIDA

Um estabelecimento digno de relevo

O *Hotel Avenida*, em Santa Rita de Sapucahy, é uma casa de primeira qualidade, tendo muita freguezia e reputação inatacavel.

É seu proprietario o Sr. Manoel Rodrigues Neves, constructor e explorador de pedreiras, um cavalheiro activo e intelligente que vem prestando optimos serviços á cidade, sendo ademais um opero-



Vista geral do Hotel Avenida, do conhecido constructor Manoel Rodrigues Neves

so e perfeito cavalheiro.

O *Hotel Avenida* dispõe de pessoal idoneo, conhecedor do serviço. Tem cerca de 15 quartos.

O estabelecimento, montado como se acha, é merecedor da confiança que nelle depositam os seus innumerados "habitués" e os viajantes que por acaso ali se hospedam pela primeira vez.

Hotel Santa Rita

Um exemplo da evolução da industria de hoteis em Minas



Hotel Santa Rita, do distincto cavalheiro Sr. Sebastião da Silva Mello

A industria de hoteis, em Santa Rita do Sapucahy, está passando pela evolução natural provocada pelo progresso da cidade, o augmento de sua população e o movimento incessante de viajantes e veranistas.

O *Hotel Santa Rita*, de Sebastião da Silva Mello, é um exemplo dessa nossa afirmativa. Optimamente dirigido pelo seu abastado proprietario, conseguiu popularizar-se, adquirir uma freguezia certa, devido á modicidade da tabella dos seus preços correntes e á limpeza, hygiene e boa cosinha que o distingue. O *Hotel Santa Rita* tem 22 amplos e arejados quartos.

O sr. Sebastião da Silva Mello mantém o seu hotel com um cuidado espe-

cial de commerciante zeloso e pratico. Não ha quem não o preze e lhe preste os testemunhos mais cordeaes de affecto e apreço, pois para todos tem o sorriso benevolo, o abraço do amigo, a gentileza do cavalheiro fino e educado, que se manifesta fora e dentro do seu estabelecimento, onde se respira conforto, tranquillidade de espirito e bem estar.

Não se deixe sem um elogio a polidez e boas maneiras do pessoal do *Hotel Santa Rita*.

Installado em bello predio, esse esplendido hotel pôde gabar-se de ser um dos melhores do sul de Minas. O seu mobiliario é excellente, sendo os seus aposentos conservados na maior hygiene e garidamente dispostos.

tamente igual á existente num dos maiores institutos francezes e do grande e inolvidavel cirurgião Professor Doyen. de Paris.

Accionado por uma corrente de grande tensão, 180.000 volts, o aparelho executa os trabalhos mais delicados de radiographia, radioscopia e radiotherapia, com precisão invariavel, fazendo as applicações mais modernas para o tratamento do cancer e varias outras molestias, especialmente de ordem neoplasica.

- São vastos os beneficios que o aparelho pôde proporcionar, pois o seo campo de applicação se estende a radioscopia de todas as especies, radiographias com intensidades variadas e extremamente elevadas e toda a therapia geral.
- Ele tem todos os accessorios necessarios, desde a connexão até a producção de alta tensão, mesa de regulação completa, com todos os mecanismos para ajustar as condições de trabalho, quaes os elementos de commutação, órgãos de

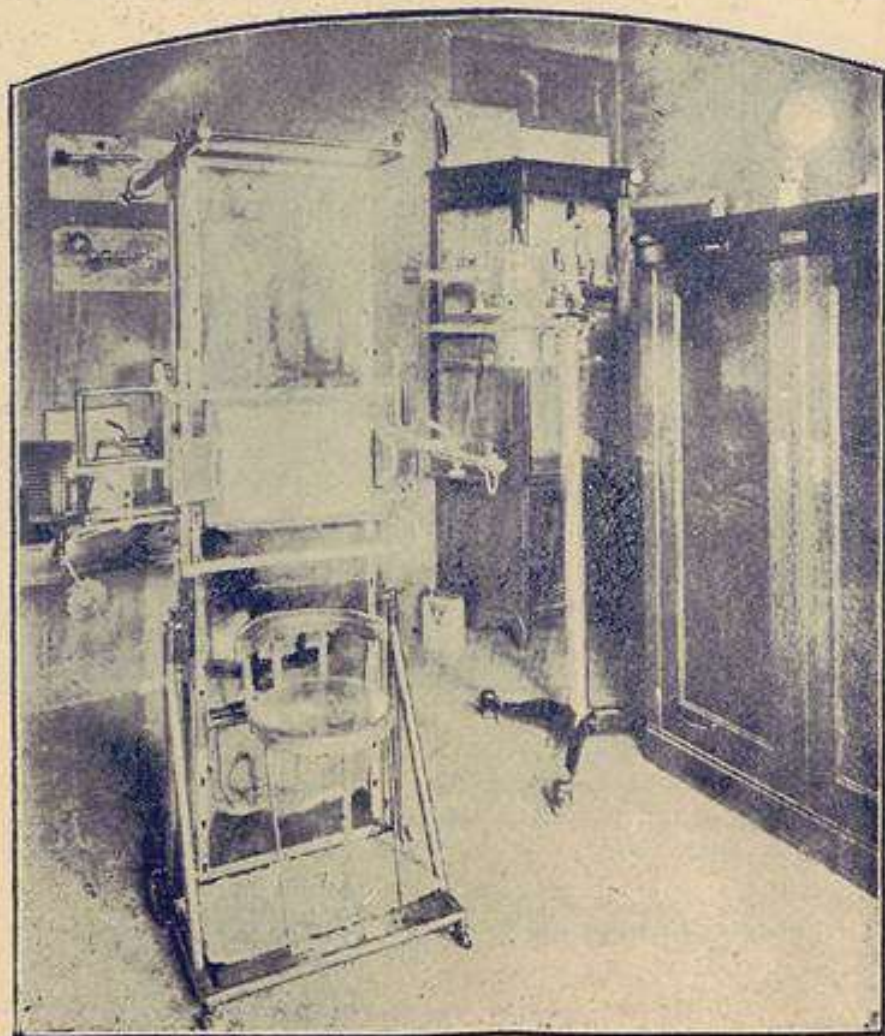

A sala com a perfeita montagem da magnifica installação de raios X do humanitario facultativo Dr. Antenor Pinto de Almeida

Em radioscopia executa as mais difficeis pesquisas; em radiographia funciona desde 1/10 de segundo sobre as partes das maiores dimensões; e em radiotherapia desde as applicações mais breves e simples até ás mais prolongadas, nos tumores profundos, sem produzir disturbios ou inconvenientes organicos.

- regulação e instrumentos de medição, dispositivo para fixar o tempo de exposição, quadro mural de tomada de corrente, provido de fusiveis e bornos de derivação, transformadôr commutavel do lado secundario, para diagnostico, amperometros, milliamperometro e tudo quanto imprescindivel aos mais perfeitos aparelhos do seo genero.

Uma notavel installação de raios X

O Humanitario esforço do Dr. Antenor Pinto de Almeida

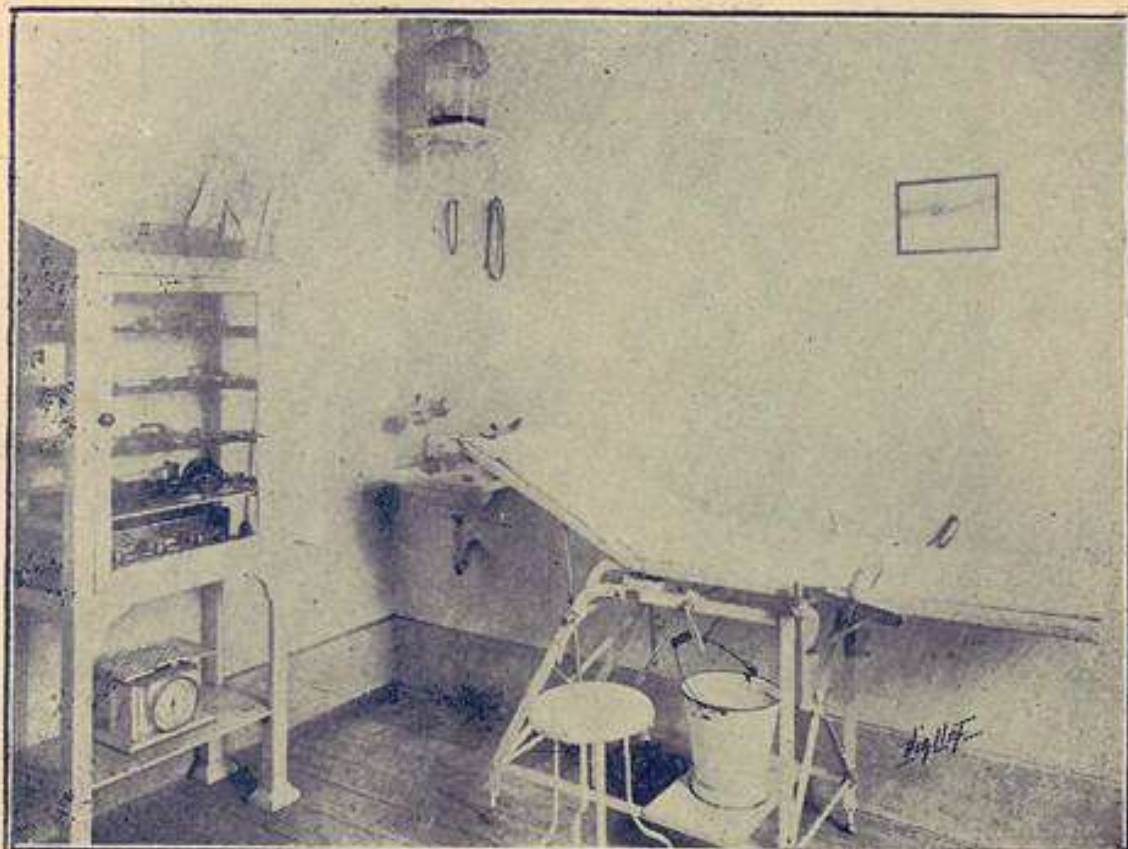

*O bem aparelhado consultorio do conhecido clinico Dr.
Antenor Pinto de Almeida*

Na bella e florescente cidade de Santa Rita do Sapucahy existe uma das maiores e melhores installações de Raio X da America do Sul.

Pertence ella ao distincto e competente profissional patricio, Dr. Antenor Pinto de Almeida, que, pessoalmente, dirige as operações ao mesmo concernentes, com rara habilidade e notavel proficiencia, prodigalizando, sol o influxo de invulgar altruismo, as fecundas mèsses de tão extraordinario agente therapeutico, ás populações daquella região mineira.

E é de notar o accendrado devotamento com que o digno obreiro da sciencia distribue os beneficios do seu trabalho humanitario a quantos se soccorrem de sua bondosa interferencia.

Os resultados são os mais proveitosos e beneficos, não somente em consequencia do seo longo tirocinio, que lhe faculta um conhecimen-

to perfeito e habil de todos os meandros da applicação roctgeniana, mas tambem pela esplendida aparelhagem que possui, no caso de rivalisar ou mesmo sobrepujar ás melhores de qualquer grande Capital.

E' admiravel até que se encontre em uma cidade do interior, embora opulenta e progressista como Santa Rita, uma tão perfeita installação do moderno e dos mais surprehendentes meios de cura proporcionados pela electricidade e que tão grandes beneficios tem prodigalizado á humanidade soffredora.

A installação é completa e feita sob os mais rigorosos preceitos scientificos, em predio apropriado e com os mais exigentes recursos materiaes.

Ella é da fabrica alleman de Siemens & Halske e, a despeito dessa sua procedencia, perfei-



O Sr. Dr. Elpidio Costa operoso presidente do Banco Popular de Santa Rita de Sapucahy

quentemente do seu incessante incremento. O pessoal tem sido augmentado constantemente, pela necessidade de admissão de novos auxiliares. Aliás são todos esses funcionarios inexcediveis de boa vontade, dedicação e amor ao serviço.

Em todas as praças do paiz se tornou conhecido e considerado o nome do Banco Popular Sul de Minas, mercê das suas admiraveis operações e das qualidades profissionaes que distinguem os seus directores.

Santa Rita do Sapucahy pôde honrar-se em tel-o como um distincto factor que é do seu progresso e da sua prosperidade.



Edifício do Banco Popular de Santa Rita de Sapucahy

O que é o Banco Popular Sul de Minas

Um estabelecimento popular e acatadissimo

— Os esforços da sua directoria —

No commercio do Sul de Minas gyram fortunas colossaes, capitaes elevados que requerem estabelecimentos adequados para o movimento dos mesmos.

Dahi a existencia de fortes bancos onde as transacções são effectuadas com grande gaudio dos que precisam de numerario.

Entre os mais populares e acatados da zona do Sul de Minas está o «Banco Popular Sul de Minas», sociedade anonyma com séde em Santa Rita do Sapucahy e um capital realizado de réis 500:000\$000.

Fundado a 3 de Fevereiro de 1924 pelos accionistas: coronel José Pinto Villela, Cesar Carneiro, Custodio Arlindo Ribeiro de Magalhães, Jonas Ribeiro do Valle, Jorge Vicente Ribeiro, José Abrahão, Frederico Adami, José Daniel Ribeiro do Valle, José Estulano Cruz, Miguel Ribeiro de Souza, Antonio de Luna, Dr. Elpidio Costa, coronel José Goulart Santiago Brum, Dr. Antenor Pinto de Almeida, Luiz Carneiro Pinto, João Pinto Villela, José, João, Lopenberg, Yonne e Zuleik, filhos menores de Norival Ribeiro Grillo, Antonio de Cassia Rodrigues Dias, Procopio Etelvino Ribeiro, Octavio Augusto Ribeiro e installado a 1º de Junho do mesmo anno o «Banco Po-



O saudoso coronel José Pinto Villela, inesquecivel fundador do Banco Popular de Santa Rita do Sapucahy



O Sr. Cesar Carneiro, esforçado gerente do Banco Popular.

pular Sul de Minas» o Dr. Elpidio Costa, presidente e o Sr. Cesar Carneiro, gerente, dois financistas que, pelo seu tino administrativo, pratica commercial e intelligencia culta, tem conseguido tornal-o um centro de operações de grande vulto.

O conselho fiscal é composto do Sr. Antenor Pinto de Almeida, Antonio de Cassia Rodrigues Dias e coronel José Goulart Santiago Brum, capitalista.

São supplentes os Srs. José Estulano Cruz, Frederico Adami e Octavio Augusto Ribeiro.

E' contador o Sr. Luiz da Silva Oliveira Junior, ex-funcionario do Banco Hypothecario Agricola do Estado de Minas.

A existencia do «Banco Popular Sul de Minas» é um desafogo para os que labutam na zona de Santa Rita, que precisam, rapidamente, para attender negocios urgentes, quasi que instantaneamente, de numerario. Logo que se installou, esse banco ficou conhecido porque os que fazem parte delle são nomes conhecidos e que gozam de excellente reputação.

O movimento do «Banco Popular Sul de Minas» ultrapassa á cifra de tres mil contos, o que diz elo-

Banco Santaritense

Séde:—Santa Rita do Sapucahy—Estado de Minas Geraes—Capital realizado Ra. 400:000\$000

BALANCETE EM 30 DE NOVEMBRO DE 1924

(Incluindo as agencias de Christina, Pouso Alegre e São Gonçalo do Sapucahy)

ACTIVO		PASSIVO	
Letras descontadas	2.953:162\$570	Capital	400:000\$000
Letras e efeitos a receber por conta propria do interior	78:803\$610	Fundo de Reserva	35:623\$549
Letras e efeitos a receber em cobrança do interior	1:351\$900	Depositos em contas correntes com juros	3.447:126\$709
Emprestimos em contas correntes	2.703:978\$037	Depositos em conta corrente limitada	85:057\$900
Valores caucionados	4.008:532\$000	Depositos em conta corrente sem juros	543:818\$000
Valores depositados	49:000\$000	Depositos a prazo fixo	1.936:435\$528
Caixa Matriz	25:149\$465	Depositos em conta de cobrança do interior	73:060\$610
Correspondentes do interior	1.730:683\$509	Titulos em caução e em deposito	3.897:532\$000
Titulos e fundos pertencentes ao Banco	47:271\$249	Caixa Matriz	1.218:126\$077
Hypotheças	40:000\$000	Correspondentes do interior	132:055\$556
CAIXA: em moeda corrente	633:069\$014	Lucros e perdas	333:639\$173
Diversas contas	78:771\$740	Diversas contas	247:297\$992
Ações em caução	50:000\$000	Deposito da directoria	50:000\$000
Total do activo	12.399:773\$094	Total do passivo	12.399:773\$094

Santa Rita do Sapucahy, 3 de Dezembro de 1924

(aa) Joaquim Ignacio Ribeiro, Presidente. (aa) Manoel Pinto de Almeida, Gerente. (aa) Joaquim Silva, Contador



Sr. Manoel Pinto de Almeida, infatigavel gerente do Banco Popular Santaritense, no seu "bureau" de trabalho

BANCO SANTARITENSE

A eloquencia das cifras de seu ultimo balancete

Um estabelecimento de notavel eficiencia

E' impossivel negar-se o extraordinario desenvolvimento do municipio de Santa Rita do Sapucahy.

Para constatar-se tal phenomeno, basta examinar-se o grandioso progresso do estabelecimento bancario denominado **Banco Santaritense** e que honra a cidade que lhe dá o nome.

Fundado a 1.º de Julho de 1917, com o capital de duzentos contos de reis, dividido em mil acções de duzentos mil reis cada uma, o **Banco Santaritense** se destinava ás operações chamadas de banco, isto é: empréstimos, abertura de creditos, descontos, depositos, cambios, metaes preciosos, e fazendo por conta de terceiros quaesquer operações commerciaes e industriaes, mediante commissão e com as precisas garantias.

O seu capital realisado já monta a.....
400.000\$000.

Tem agencias em Christina, Pouso Alegre e São Gonçalo do Sapucahy.

Em assembléa geral extraordinaria de 30 de Agosto de 1924, foi autorizado o augmento de capital para mais Rs. 1.600.000\$000. A lista de subscriptores está aberta, faltando apenas Rs. 300.000\$000 para completar, devendo ser effectivado, de accordo com a lei, no proximo mez de janeiro de 1925. O successo dessa operação veio de sobra provar o prestigio do **Banco Santaritense** em todas as praças do paiz, onde são importantes as suas operações.

A acta constitutiva da fundação do banco foi archivada no registro de hypothecas, de San-

ta Rita e publicada no organ official do Estado «O Minas Geraes», como determina o decreto 434 de 4 de Julho de 1871.

Dirigido proficientemente pelo coronel Joaquim Ignacio Ribeiro, presidente; cel. Francisco Moreira, vice-presidente; Manoel Pinto de Almeida, gerente; e João Pereira de Pinto, subgerente, o **Banco Santaritense** conta com um avultado numero de funcionarios na matriz e nas succursaes de Christina, Pouso Alegre e São Gonçalo do Sapucahy.

Está o seu conselho fiscal effectivo constituído pelo coronel Eduardo Carlos Vilhena do Amaral, Dr. Eurico Leopoldo de Bulhões Dutra e commendador José Luiz de Souza Menezes; sendo supplentes o cel. Francisco de Andrade Ribeiro, o Dr. An-

tenor Pinto de Almeida e o cel. José Pinto Villela.

Pelo relatorio do corrente anno se vê que a actual directoria sabe encaminhar as suas operações com a maxima prudencia. Grande avanço foi conseguido em comparação com os annos decorridos.

As agencias das cidades de Pouso Alegre, Christina e São Gonçalo do Sapucahy concorreram efficaçamente para o augmento dos depositos e dos negocios em geral.

Em conclusão, o **Banco Santaritense**, de progresso em progresso, augmentado cada vez mais a sua esphera de negocios, é um grande estabelecimento que honra Santa Rita do Sapucahy e a quem está destinado, de futuro, uma notavel actuação no movimento financeiro do sul do Estado de Minas Geraes.



Edifício do Banco Santaritense

OS NOSSOS

photographos - representantes

Elpidio Lemos de Vasconcellos e N. Viallet



8 fotografos registrados da Associação Campos do Azevedo, João de Oliveira com Santa Rita de Sapucahy.



THEATRO DE SANTA RITA DO SAPUCAHY



Sar. N. Viallet

O sr. Elpidio Lemos de Vasconcellos, na qualidade de representante da *Nação Brasileira*, fará proximamente várias excursões por municípios mineiros. O sr. N. Viallet é nosso representante em toda a zona sul-mineira.

Para estes dois excelentes auxiliares, *Nação Brasileira*, pede o distinto acolhimento dos municípios por onde excursionarem. Agora mesmo na importante reportagem que fizemos no progressista Município de Santa Rita do Sapucahy somos gratos ao prestimoso e habil photographo sr. N. Viallet pelos relevantes serviços que nos prestou.



Um trecho da rua Antonio Marcella



Praça Delfim Moreira



Club Literário e Recreativo de Santa Rita do Sapucahy



Mercado Municipal



O novo edificio da Escola Normal, cuja construcção foi feita exclusivamente ás expensas do povo e da Camara Municipal de Santa Rita de Sapucahy.

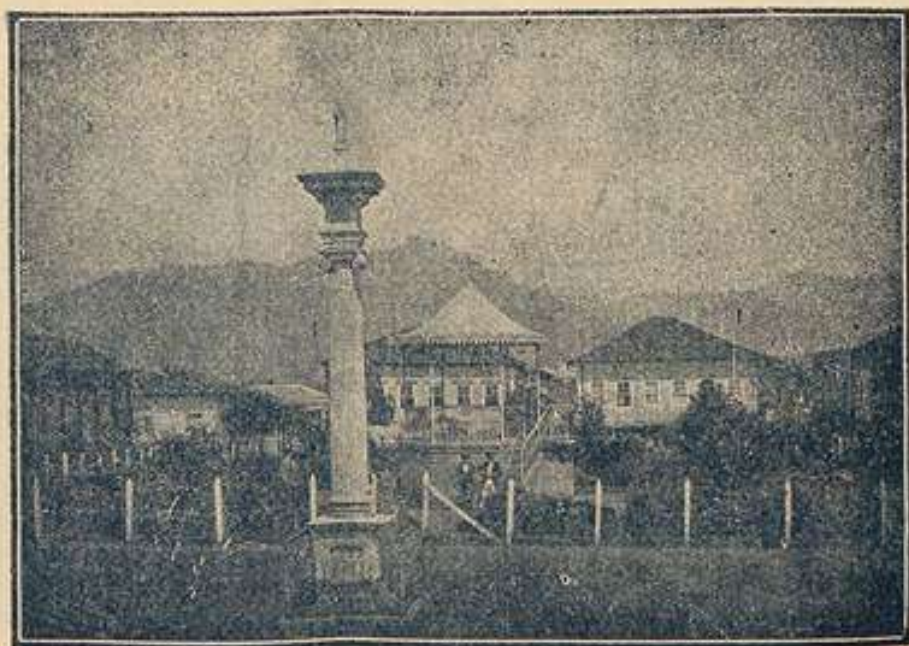

Praça da Independencia onde ha um lindo jardim.



Exposição de trabalhos das alunas da Escola Normal

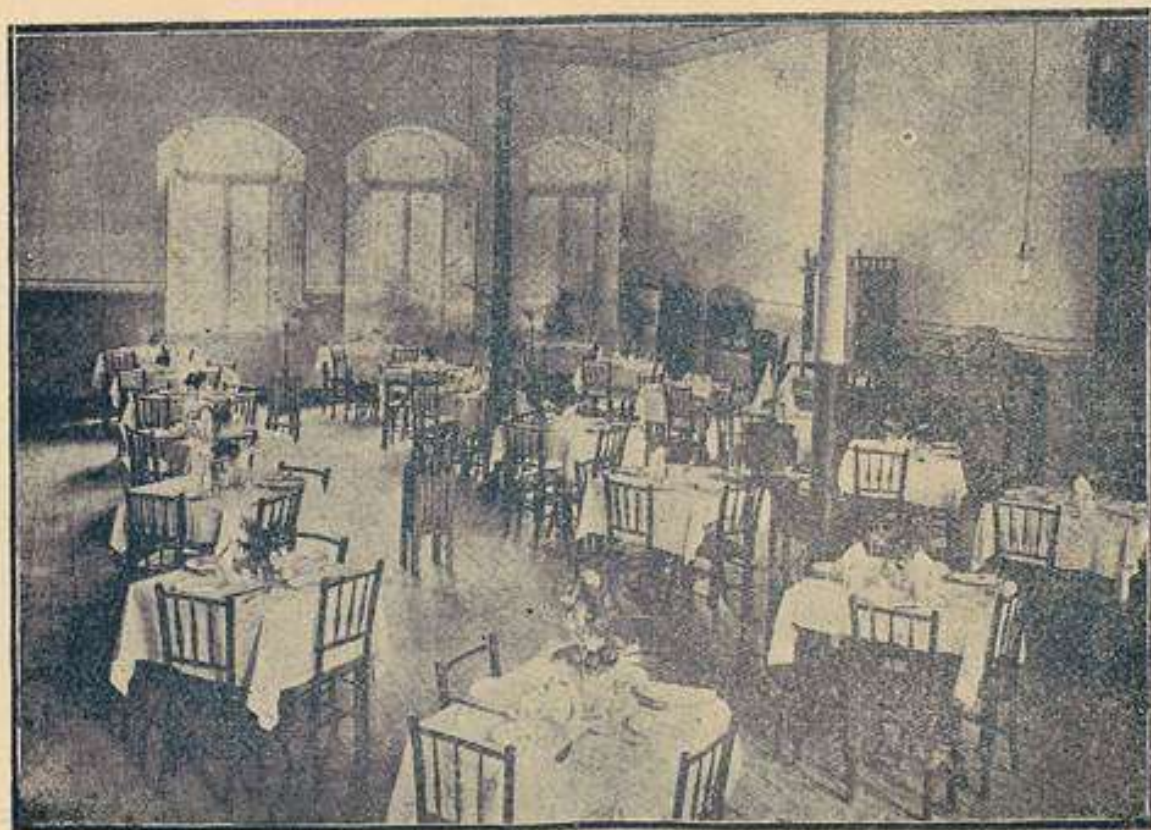

Refetório do Instituto Moderno

OUTRAS ESCOLAS

Ha tambem em Santa Rita, além dos estabelecimentos modelos citados acima, as caixas escolares "Coronel Joaquim Ignacio" e "Coronel Paultut", escolas rurais funcionando em Pouso do Campo, Furnas, Timboré, Vintem e Bom Retiro, além de varios grupos escolares nos districtos de Santa Catharina, Atirado, Embirisal, S. Sebastião da Bella Vista, Conceição da Pedra, etc.

EM RESUMO

Como tivemos occasião de observar, *Santa Rita de Sapucahy* trilha com des-

assombro o caminho do progresso, numa prosperidade incessante, viva e cada vez mais promissora. A sua esforçada e digna municipalidade bem comprehendeu as questões principaes da vida da cidade, pela orientação que tem tomado nos empreendimentos já executados e nos por ella projectados.

Cooperando com os homens politicos, estão tambem, patrioticamente, os homens trabalhadores da industria, lavoura e pecuaria, os fazendeiros, os exportadores.

E' uma cidade de maravilhoso futuro, *Santa Rita de Sapucahy*.



Trecho da rua Quintino Bocayuva



Um aspecto do districto de Bella Vista



Grupo completo das alunas da Escola Normal.



Corpo docente da Escola Normal.



Dr. José de Almeida Abreu, abolisado clínico em Santa Rita do Sapucahy.

O curso Pedagogium é dirigido pelas professoras Maria Rita Dias, Maria Raposo e Maria Barbosa, o curso de adaptação pelos professores João da Matta, Carmine Carbone e Newton Azevedo. O collegio é secretariado pelo Sr. João R. de Carvalho e inspeccionado pelo Sr. Sizeuando Gomes.

O corpo docente do Curso Gymnasial é composto dos professores José de Souza Vianna, João da Matta, João Ribeiro de Carvalho, José Raposo Lima, Carmine Carbone, Henrique del Castillo e José de Almeida.

A ESCOLA NORMAL

A Escola Normal Santa Rita e Instituto Profissional Feminino de Santa Rita do Sapucahy foi equiparada á Escola Normal Modelo de Belo Horizonte, em 19 de maio de 1913. E' internato, semi-internato e externato. São seus actuaes directores o Dr. Francisco Falcão e D. Corina de Alencar Falcão.

O predio onde funciona actualmente foi inaugurado a 15 de novembro deste anno, com capacidade para mais de 100 alumnas internas, construido em estylo sobrio e moderno, possuindo excellentes condições de arejamento e hygiene.

Além do porão de 3 ms. de altura, utilisavel para diversos fins, conta 2 pavimentos. No primeiro se acham installados o refeitório, as aulas, a secretaria e a sala de recepção. Na parte posterior, encontram-se a copa, a cozinha, a despensa, banheiros e installações sanitarias. No 2º pavimento, se acham dois vastos dormitórios, a enfermaria, as installações para a familia do Director e duas galerias com sanitarias e lavabos.

São mantidos tres cursos: o primario, o normal e o profissional. O estabelecimento tem em vista dar ás suas alumnas uma educação integral, cuidando da educação physica, moral, religiosa, civica, domestica e professional, esthetica e intellectual.

A escola admite alumnas internas, semi-internas e externas, desde a idade de 6 annos no curso primario e de 14 annos em diante no curso normal. Tem uma frequencia de 200 alumnos.

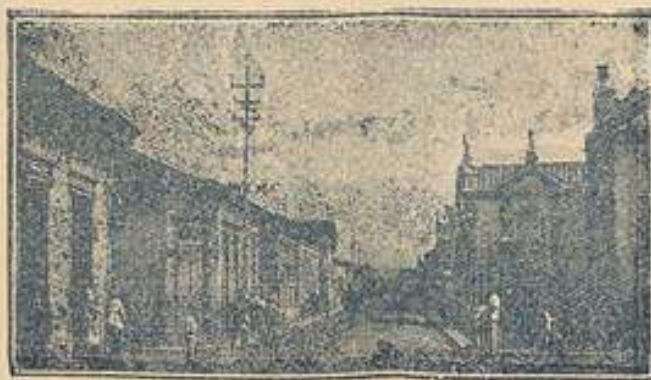

Trecho da Rua Silvestre Ferraz



Senhorita Chiquita Cabral recentemente diplomada pelo Collegio São, de Campanha, graças de raras doses de inteligência, ao voltar à terra natal, depois de concluído o curso de professora, naquelle Collegio, foi a graciosissima Senhorita Chiquita alvo de carinhosas manifestações de sympathia, destacando-se destas a seguinte d'amañte que lhe foi offerecida no Club Literario Recreativo

gurado a 20 de setembro de 1909 e a Escola Nocturna para adultos.

O grupo escolar é dirigido pelo Prof. Raposo Lima, tendo cerca de 300 alumnos de ambos os sexos.

O INSTITUTO MODERNO

O Instituto Moderno de Educação e Ensino, que visa preparar o brasileiro do futuro, forte na lavoura, no commercio, na industria, nas artes e nos officios, é um dos mais justos orgulhos de Santa Rita do Sapucahy.

Fundado em 1912, funciona em grande e vistoso predio, no ponto mais aprazível da cidade, em vasta chacara de optimas terras cultivadas. Abrange os seguintes cursos: pedagogium, gymnasio, curso commercial e aprendizado agricola.

As aulas do Instituto Moderno funcionam de 15 de fevereiro a 15 de novembro. São obrigatorios os exercicios physicos e militares. No fim do curso, re-

cebem os alumnos a caderneta de reservistas do Exercito.

Varias modificações de ordem material foram feitas este anno pelo director do Instituto, o Sr. Henrique Del Castillo. Foi ampliado o vasto predio do collegio, com dois pavilhões para aulas, demolida e reedificada a antiga cozinha, de accordo com as exigencias modernas da hygiene. Melhorada a alimentação dos alumnos, estes passaram a fazer as suas refeições em mesinhas de quatro logares. Foram tambem construidos do lado externo do predio quatro chafarizes.

Ministrados gradativamente com clareza e precisão, os programmas do Pedro II são executados no Instituto Moderno ponto por ponto; o espirito do mercantilismo e portanto do rebaixamento da instrução é desconhecido nesse collegio.

O corpo docente é primoroso e escolhido entre os mais notaveis especialistas. As aulas funcionam com a mais exstricta regularidade.



Busto do senador Ruy Barbosa, o 1.º que se inaugurou em honra ao grande brasileiro, no interior do Brasil



Santa Casa de Misericórdia de Santa Rita do Sapucahy

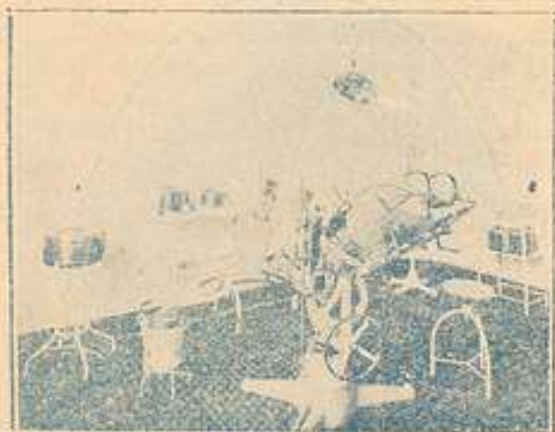

Sala de Cirurgia da Santa Casa de Misericórdia

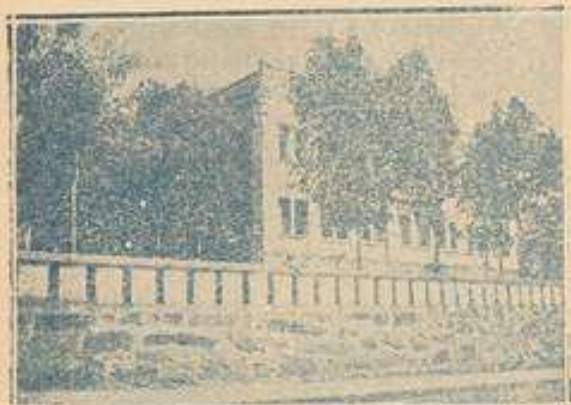

Grupo Escolar



Avenida Delphin Morcira



Salão Central de Barbéiros, na rua Silvestre Ferroz



A residência do coronel Joaquim Ignacio Ribeiro, patriarca de Santa Rita

era um dos nossos politicos de maior prestigio e popularidade; administrador honestissimo, de amplo descortino; estadista esclarecido, intransigentemente fiel aos principios da democracia; ardoroso propagandista da Republica; a estatura psychica do nosso amado Morto era predestinada de grandes predicados de elevação moral, intensa cultura, intelligencia e ponderação admiraveis; sua vida particular e publica cheia de exemplos de sisez, criterio e discreção, foi ella litteralmente occupada em trabalhos nobres, em prol do progresso e civilisação, notadamente no grande interesse pela instrucção primaria; serviu altamente á Republica, ao nosso Estado e a este municipio, a que, realmente, amou como se fosse sua terra natal."

INSTRUCÇÃO PUBLICA

Santa Rita de Sapucahy póde orgulhar-se do progresso de sua instrucção publica, que está muito diffundida e amplamente desenvolvida. O municipio conta dois grupos escolares, quatorze escolas singulares, além do Instituto Moderno de Educacão e Ensino, com cinco secções: gymnasial, normal, escola de commercio, curso de artes e officios e aprendizado agricola.

A Municipalidade instituiu desde 1916 uma verba destinada a ser distribuida entre os alumnos de frequencia absoluta em cada semestre.

As principaes casas de ensino são: o grupo escolar Dr. Delfim Moreira, inau-



Senhorita Maria Clara Mendes, vencedora do concurso de belleza em Santa Rita do Sapucahy.



Panorama de Santa Rita do Sapucahy, vendo-se no 1.º plano o Jardim onde está erigido o busto do Dr. Delphim Moreira



Praça da Independência, vendo-se a Matriz verdadeira obra de arte construída por David Luiz & Filhos

O MONUMENTO A DELFIM MOREIRA

Foi a 7 de setembro de 1923 que se inaugurou, em Santa Rita do Sapucahy, o monumento consagrado ao filho dilecto daquela cidade, o saudoso estadista Dr. Delfim Moreira. Essa homenagem excepcional, áquelle que, segundo expressões de Afranio de Mello Franco, era um "modesto collaborador da civilisação brasileira" e "um apóstolo da instrucção popular", veio demonstrar de uma fórma eloquente o prestígio da memoria do involvidavel morto.

"No relatório elaborado pelo Dr. Amphiloquio Campos do Amaral, presidente da commissão executiva do monumento e lido na solemnidade do dia 7 de setembro de 1923, pelo secretario da commissão, o Dr. Elpidio Costa, ha phrases sinceras que aqui trasladamos com prazer:

"Com toda a verdade, Delfim Moreira em pessoa era a bondade encantadora, extremoso filho, amantissimo marido, affavel e bom pae, leal e dedicado amigo; espirito harmonisador e tolerante, politico sincero e sem ambição, em quem todos podiam confiar, e, por isso mesmo,



Busto do Dr. Delfim Moreira, na praça que tem o nome do illustre mineiro, origido em frente á casa em que residia o grande morto.

duas turbinas, tendo força de 900 a 1.000 cavallos. A linha de transmissão, com 42 kilometros de extensão, atravessa as serras da Mantiqueira e da Manoela, numa altitude de 1.250 metros.

ESTRADA DE RODAGEM

Pelo decreto n. 4.543, o governo do Estado concedeu em 1916 á *Companhia*

de Sapucahy, passando por diversos districtos e varias cidades sul-mineiras intermedias a esses dois pontos (villa da Extrema e arraial de Santa Catharina).

AGUA E EXGOTTOS

A agua de Santa Rita é captada no alto da Serra de Matta Cachorro e é purissima.



Vista dos edificios do Banco Popular, Forum e Theatro Santa Rita

Auto Viação Sapucahy Turva privilegio de trafego por 25 annos e subvenção kilometrica, para construcção, uso e gozo de uma estrada de rodagem para automoveis, a qual, partindo de Santa Rita da Extrema, venha ao districto de Santa Catharina, neste municipio de Santa Rita

Poucas cidades mineiras se podem orgulhar de um serviço de exgottos como o de Santa Rita.

Agua e exgottos são duas conquistas municipaes da actual brilhante administração chefiada pelo coronel Moreira da Costa.

respectivamente dirigidos pelos Drs. Omar de Luna e Tavares da Silveira.

Entre os seus excellentes edificios se destacam o Paço Municipal, o Forum, a Cadeia, o Mercado, o Grupo Escolar, o Theatro Municipal, o Instituto Moderno de Educação e Eusino, tendo annexo uma Escola Normal Equiparada, a Igreja Matriz, a Casa de Caridade "Antonio Moreira", a Distribuidora Electrica, o Reservatorio de Agua, etc., etc.

Um dos mais bellos edificios da cidade e mesmo do Estado é o *Theatro Santa Rita*, com uma platéa com 200 cadeiras,

É vice-presidente da Camara o coronel Erasmo Cabral, sendo vereadores os Srs. Rodolpho Junqueira, José Mendes Villela, Adelino Carneiro Pinto, Alfredo Ribeiro Carneiro, Procopio Etelvino Ribeiro do Valle, Crescencio Ribeiro Sobrinho e Evaristo Marques de Azevedo, felizmente escolhidos entre os cidadãos mais prestimosos da cidade, pela qual se batem com denodo e de quem defendem brilhantemente o interesse.

Têm sido inestimaveis os serviços prestados pela actual Camara ao municipio e particularmente á sua séde.



As senhoritas Maria José e Lourdes Andrade, formosas filhas do coronel Francisco Andrade Ribeiro.

16 frizas, 14 camarotes, baleão para 60 pessoas, 40 cadeiras distinctas e uma galeria para mais de 300 pessoas. É solida, elegantissima e moderna a architectura do *Theatro Santa Rita*.

A MUNICIPALIDADE

Não podemos deixar sem os maiores encômios a acção constructora e patriótica da Camara Municipal de Santa Rita de Sapucahy, a cuja frente se encontra o espirito emprehendedor e leal do coronel Francisco Moreira da Costa, seu presidente actual.

A arrendação de 1924 attingiu á somma de 125:300\$000. O orçamento para 1925 é de 118:850\$000.

ILLUMINAÇÃO

A cidade é fartamente illuminada pela *Companhia Força e Luz Minas Sul*, que tambem fornece energia e luz ao districto de Santa Catharina, á estação de Rer nó e a varias fazendas.

A usina geradora foi assentado na cachoeira de São Miguel (rio Turvo) numa queda de 61 metros, com a montagem de



A esma. família do coronel Erasmo Cabral, tendo-se ao centro S. S. a sua virtuosa esposa D. Judith D. Cabral e aos lados os seus interessantes filhos Chiquita, Jarandy, José, Walter, Elcio, Coralia, Haydee, Celso, Heitor e Sebastião — ao lado a gentil senhorita Chiquita Cabral diplomada pelo Collegio Sion, de Campinas



Maravilhosa paisagem das margens do Sapucahy

nacional com reproductores já introduzidos de raças hollandeza, simenthal, suissa, caracú e zebú. E' muito elevada a população pecuaria do municipio.

A CIDADE

E' de admirar o carinho dos habitantes de Santa Rita do Sapucahy pela terra-

As suas praças bem cuidadas e limpas são denominadas: *Praça Dr. Delfim*, caprichosamente ajardinada, tendo ao centro a matriz consagrada a Santa Rita; a *Praça Coronel Joaquim Ribeiro*, cercada de lindas vivendas particulares e tendo o sumptuoso edificio do *Club Literario e Recreativo*, onde se reune a elite intellectual do logar; a *Praça do Mercado*, com



O esperançoso filho e as interessantes Maria do Carmo e Lucia filhinas do coronel Francisco Moreira.

berço do inolvidavel e benemerito estadista Dr. Delfim Moreira. Santa Rita do Sapucahy é uma cidade culta e prospera, illuminada a luz electrica, servida pela estrada de ferro, telegrapho e telephone, com boas casas commerciaes, varias fabricas e industrias, usina de electricidade, excellentes edificios, bella ponte sobre o rio Sapucahy, ligando a cidade ao bairro da estação Affonso Penna.

um mercado modelo, e o *Largo do Rosario*, onde se acha o *Grupo Escolar Delfim Moreira*.

A 24 de maio de 1918 foi inaugurada a estação telegraphica federal, ficando assim Santa Rita ligada á rêde do Telegrapho Nacional.

A cidade possui dois jornaes: o *Correio do Sul* e o *Commercio e Industria*,

tem varios afluentes, como os de Turvo, Rio Anil e Vintem. E' um rio extremamente caudaloso. No seu afluente de Turvo existe a famosa cachoeira de São Miguel, com um salto de 61 metros, aproveitada pela *Companhia Força e Luz Minas Sul*.

AGRICULTURA E PECUARIA

São muito férteis os terrenos em Santa Rita, cuja produção agrícola tem sua base no café, nos cereaes, no fumo e nos laticínios. A exportação do gado, café, fumo, milho, toucinho, canna, arroz, feijão, manteiga e outros productos, é consi-



As lindas filhas do Dr. Delphinus Moreira Antonieta, Áida e Anunciada, ornamentos da elite sicutarilense

COMMUNICAÇÕES

Além da intensa navegação do rio Sapucahy, é o município servido pela Rede Sul Mineira, pelas estações de Affonso Penna e Porto Sapucahy. A estação Affonso Penna é a que serve a cidade.

deravel e feita para os mercados de São Paulo e Rio.

A safra média annual do café é de 400 mil arrobas.

A industria pastoril está bastante desenvolvida. Ha entre os criadores cuidado pela selecção e bom cruzamento do gado

Dr. Leopoldo de Luna



O Dr. Leopoldo de Luna, é, pôde dizer-se sem nenhum exaggero, uma individualidade de realce, e sua passagem por Santa Rita do Sapucahy, como promotor publico, foi assignalada por varios e relevantes serviços prestados á causa publica e á justiça local.

A vida do Dr. Leopoldo de Luna tem sido uma ininterrupta escala ascencional. Promotor em Santa Rita, foi em seguida deputado estadual em Minas, 3.º delegado auxiliar da policia da capital da Republica, no governo do saudoso dr. Delphim Moreira e por fim advogado nos au-

dictorios da Capital Federal e Escrivão do Juizo de Menores, cargo que vem exercendo com proficiencia e rara capacidade.

Como deputado estadual foi um dos que mais se salientaram entre seus collegas de legislatura. Espirito de eleição e disciplinador, nome acatado e querido em Santa Rita do Sapucahy, não podia *Nação Brasileira* deixar de fazer uma referencia á sua pessoa, nas paginas consagradas áquella prospera e futura cidade do sul mineiro. Justa homenagem, justa e merecida, que fazemos de todo o coração.

Coronel Erasmo Cabral



*Coronel Erasmo Cabral, prestigioso vice-presidente da
Camara Municipal*

O coronel Erasmo Cabral, vice-presidente da Camara Municipal de Santa Rita do Sapucahy é um vulto de especial e proeminente destaque politico no sul de Minas. Comerciante, fazendeiro, proprietario e industrial, homem de acção intelligente e pratica, norteador sempre pelo principio de que a prosperidade só pôde repousar numa base de honorabilidade profissional a toda a prova, o coronel Erasmo Cabral allia a isso um saber de organização e um poder de

trabalho inexcelsiveis. Captivante, lhano no trato, generoso, dedicado á familia, trazendo consigo todas as virtudes e qualidades do povo mineiro, S. S. é hoje uma das figuras centraes do scenario politico de Santa Rita do Sapucahy. Vice-presidente da Camara, em exercicio na ausencia do coronel Francisco Moreira, tem demonstrado mais uma vez o coronel Erasmo Cabral as suas inequivocas provas de capacidade e o estímulo irradiante da sua sympathica força de vontade.

Coronel Francisco Moreira



Coronel Francisco Moreira, illustre presidente da Camara Municipal de Santa Rita do Sapucahy

E' um vulto de enorme prestigio em Santa Rita do Sapucahy, o coronel Francisco Moreira.

Sob qualquer aspecto que examinemos a sua personalidade, sentimo-la sempre brilhante e inconfundivel. Grandefazendeiro — possui as magnificas fazendas *Torres e Moreira* — banqueiro de tino e argucia, politico, administrador, ao senso pratico e á visao economica junta S. S. uma fidalguia da *grand-seigneur* verdadeiramente notavel. E' actualmente vice-presidente do *Banco Santaritense* e presidente da Camara Municipal de Santa Rita.

O Brasil, para elle, é um vasto campo de operações intelligentissimas.

☞ Americano nos horizontes da sua acção realizadora, possui extensas terras no Estado de Matto Grosso e fazendas magnificas no Estado de São Paulo.

☞ Para que se tenha porem uma idéa do valor e capacidade do coronel Francisco Moreira basta referir a sua acção politica em Santa Rita do Sapucahy, onde a sua clarividencia e alto tino administrativo, alliados a uma grande operosidade, muito tem contribuido para o rapido desenvolvimento da bella e futura cidade.

☞ Assim pois, como timbramos em salientar, o nome de S. S. é digno da admiração e do respeito de todos os brasileiros.

JOSE' VIEIRA NETO

Negociante de seccos e molhados por atacado

COMPRADOR DE CAFE'

Agente e intermediario de negocios

Desconta titulos desta praça e quaesquer outros saques sobre as praças de Santos, São Paulo e Rio de Janeiro

Faz remessas de dinheiro para qual-quer praça do paiz

SANTA RITA DO SAPUCAHY

SUL DE MINAS

A' HORA CERTA

Marca registrada

Casa Fundada em 1882

Relojoaria e joalheria

Alfredo C. da Silveira

VARIADO SORTIMENTO DE JOIAS, RE-LOGIOS DE OURO, PRATA, PLAQUE', NICKEL, ETC., ETC.

56, Rua Marechal Floriano Peixoto, 56

Telephone Norte 4842

RIO DE JANEIRO

Confeitaria Brazil

J. Ferreira

Avenida Rio Branco, 1

Praça Mauá, 1

RIO DE JANEIRO

Chopps

Cervejas em garrafas

Vinhos e

Licores em todas as marcas

Sandwichs

Venda de conservas

Charutaria e

Tabacaria

Telephone Norte 1022